Žilinská univerzita v Žiline
Stavebná fakulta

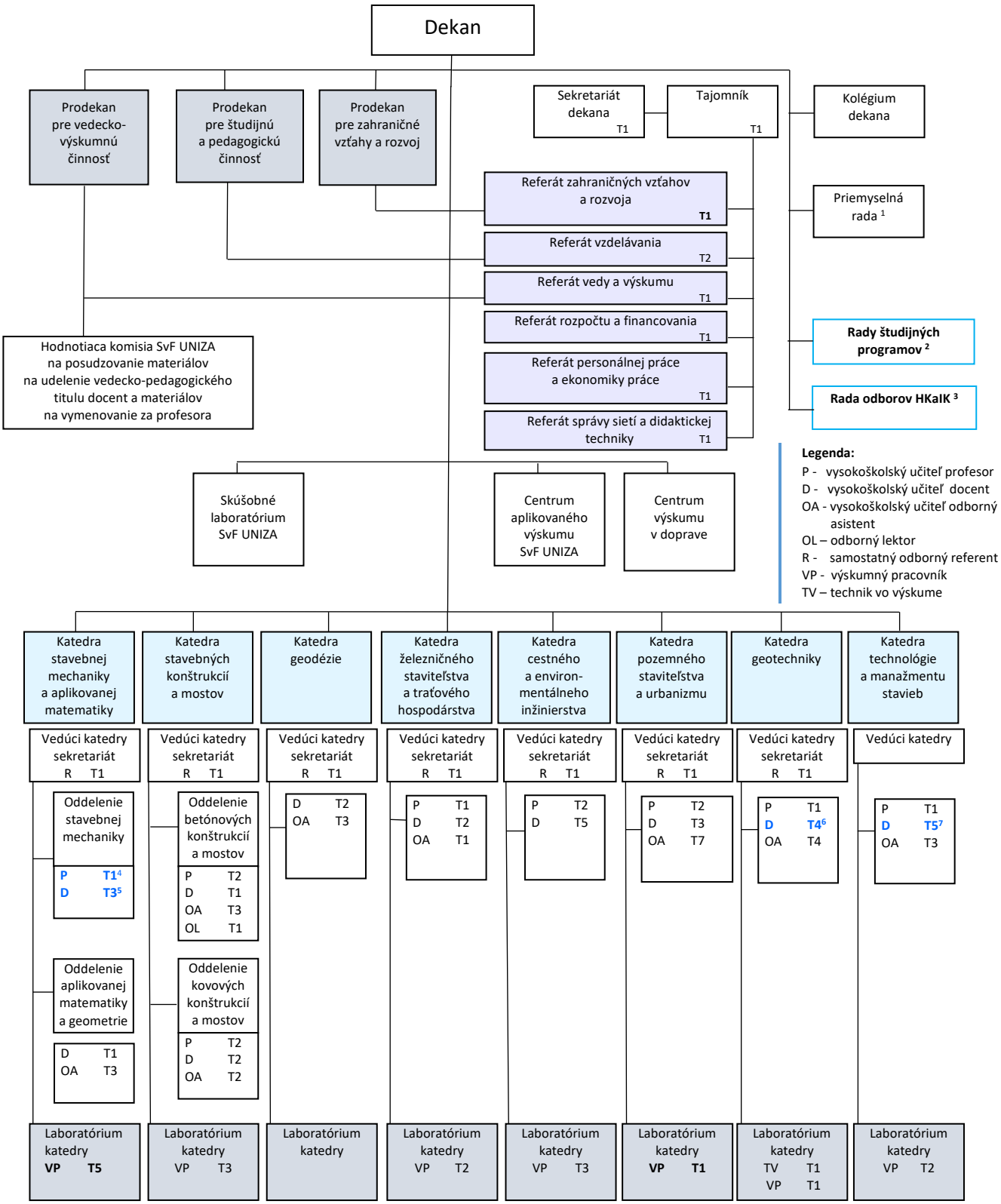

[1]/ Zatiaľ nebola vymenovaná
[2]/ Rady pre všetky študijné programy vytvorené podľa Smerníc pre Vnútorný systém hodnotenia kvality na UNIZA (VSHK)
[3]/ Rada odborov habilitačného konania a inauguračného konania SvF podľa Smerníc pre VSHK UNIZA
[4]/ zvýšenie počtu profesorov na KSMAM od 1.9.2026 o 1 miesto
[5]/ zvýšenie počtu docentov na KSMAM od 1.9.2026 o 1 miesto
[6]/ zvýšenie počtu docentov na KGt od 1.9.2026 o 1 miesto
[7]/ zvýšenie počtu docentov na KTMS od 1.9.2026 o 1 miesto